KIZILMASKE

Sayı: 284 | HAFTALIK GENÇLİK MECMUASI | 5 LİRA

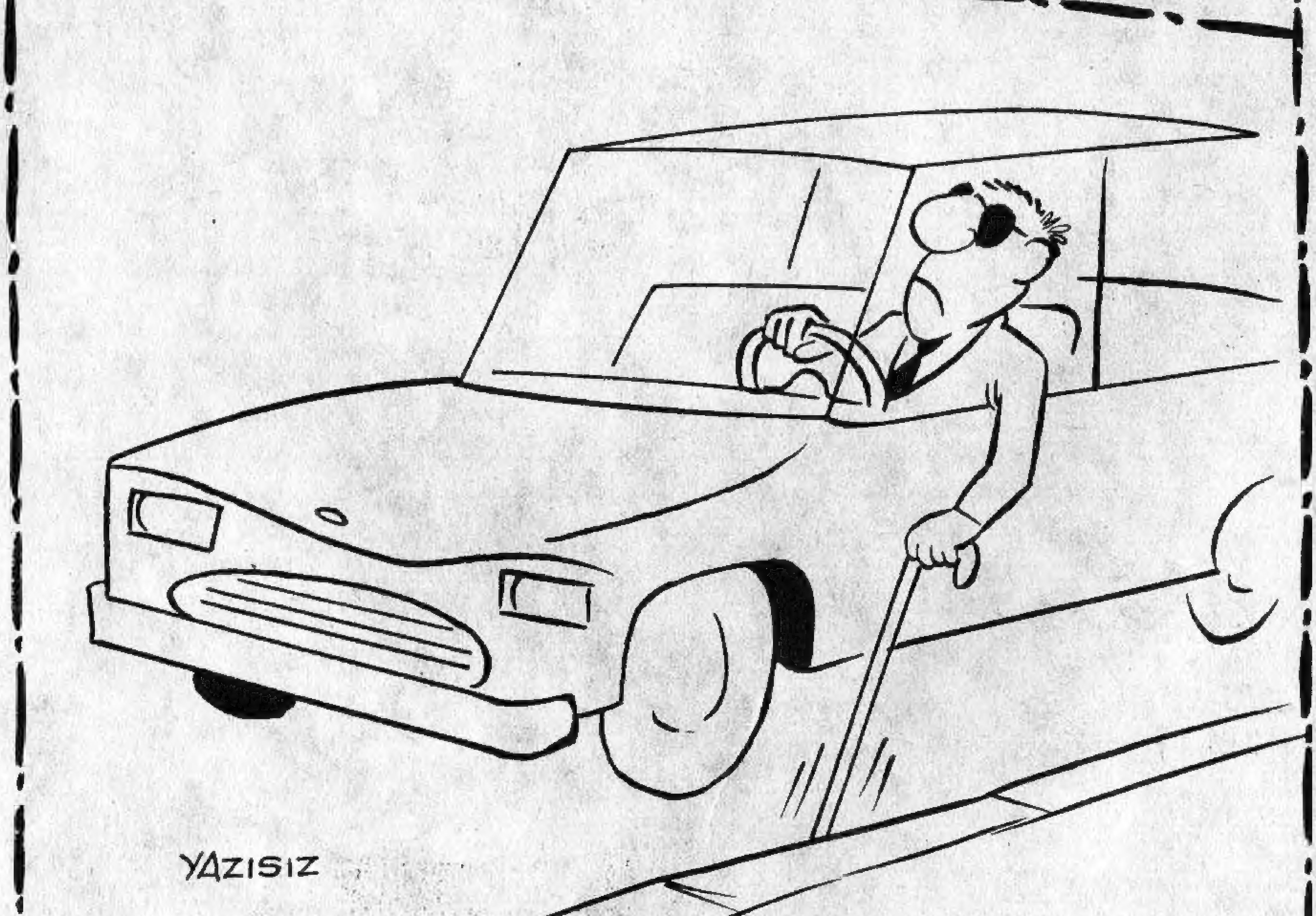

KIZILMASKE
Haftalık Mecmua. Sahibi ve Sorumlu Yönetmeni. M. SEZEN YALÇINER
İdare Yeri: Klodfarer Cad. No:16 ISTANBUL Tel:22 45 32-26 72 42
NEŞİR TARİHİ:12.1.1979

BASKI - SEÇİL OFSET - 27 32 00 - İST.

KIZILMASKE
tehlikeli oyun
PRENSES SABİNA TEHLİKELİ BİR MADEN OLAN PLUTONYUM ÜZERİNE BİR İDDİAYA GİRER. DAHA SONRA KENTTEKİ BANKA PLUTONYUM TEHDİDİ İLE SOYULUR. BÜTÜN ŞÜPHELER PRENSES SABİNA'DA TOPLANIR. BİR RASTLANTI SONUCU OLAYI ÖĞRENEN FANTOM GERÇEK SUÇLUYU BULMAK İÇİN ARAŞTIRMALARA BAŞLAR...
BİR OYUN İÇİN ÇOK TEHLİKELİ BİR MADENİ ELDEN ELE DOLAŞTIRDINIZ. BU NE SORUMSUZLUK, ANLAMIYORUM...
BİRAZ EĞLENMEK İSTEMİŞTİK...
ŞİMDİ POLİSE GELİP HER ŞEYİ İTİRAF EDECEKSİNİZ.
SONRA DA BANKANIN KAYBINI ÖDEYECEKSİNİZ...
AZ SONRA POLİS MERKEZİNDE...
SEN BEKLE TONİ...
POLİS
POLİS ŞEFİ DUYDUKLARI KARŞISINDA ŞAŞKINA DÖNMÜŞTÜ...
BU ŞİŞEDEKİ PLUTONYUM SAHTE SANIRIM.

PLUTO'NUN KİM OLDUĞUNU BİLMİYORUM AMA...
...BU TEHLİKELİ MADDEYİ SATTIĞI İÇİN "ÜÇKAĞITÇI" YI TUTUKLAYABİLİRİZ...
HAKLISINIZ, BU ŞİŞEDEKİ PLUTONYUM DEĞİL...
HER ŞEYDEN ÖNCE BANKAYI SOYAN HAYDUTU YAKALAMALIYIZ. İŞİN DÜĞÜM NOKTASI O...
DOKTOR ROVER'DEN ŞÜPHELENİYOR MUSUNUZ? PLUTONYUMUN VARLIĞINDAN O DA HABERLİ...
SOYGUN SIRASINDA TELEFON ETTİM ONA. EVDEYDİ...
İZİN VERİRSENİZ BİR DE BEN ARAŞTIRAYIM...
DOKTOR ROVER NEREDE OTURUYOR?..
ÜNİVERSİTE BİNALARININ BULUNDUĞU SEMTTE...
PLUTONYUM ÇOK PAHALI OLDUĞU İÇİN DOKTOR ŞİŞEYİ ÇALMIŞ OLABİLİR...
FAKAT ONUN PLUTO OLMASI OLANAKSIZ...

DOKTOR ŞU APARTMANIN EN ÜST KATINDA OTURUYOR. LABORATUVARI DA ORADA...
BUNDAN SONRASINI BEN HALLEDERİM TONİ... SAĞOL...
AZ SONRA BİNANIN ÇATISINDA...
SEN BURADA BEKLE ŞEYTAN!
ORMANDA "FANTOM BİR PANTER KADAR SESSİZ VE ÇEVİK HAREKET EDER" DERLER...
İÇERDE KİMSE YOK...
İŞTE BU ÇOK İLGİNÇ. ROVER'İN TELEFONU BİR TEYBE BAĞLI...
BÖYLECE BURADA KENDİSİ YOKKEN BİLE TELEFONA CEVAP VEREBİLİR...
YAVAŞ YAVAŞ HER ŞEY ORTAYA ÇIKIYOR...

İŞTE BURADA DA BİR SÜRÜ TEYP BANDI VAR...
AZ SONRA POLİS ŞEFİNİN TELEFONU ÇALMIŞTI...
BİR ŞEY DENEMEK İSTİYORUM.
BİR ŞEY ANLAMADIM AMA SÖYLEDİĞİNİZİ AYNEN YAPACAĞIM...
MERHABA DOKTOR, BEN POLİS ŞEFİ...
BUYRUN ŞEF, EMRİNİZDEYİM...
SONY
COMPUTER 101 X
OTOMATİK TEYP ÇALIŞTI...
İKİ GRAM PLUTONYUM TEHLİKELİ MİDİR?
EVET... BİNLERCE İNSANI ÖLDÜRMEYE YETER...
VAY CANINA... DOKTOR AYNEN BÖYLE CEVAP VERMİŞTİ...
HEMEN ORAYA GELİYORUM. DOKTORU TUTUKLAMAM GEREK...

O TEYP BANDINI YOK ETMELİYDİM...
!
KİMSİNİZ SİZ. BU KILIK DA NESİ ?
ANLATMASI UZUN SÜRER.. POLİS YOLDA DOKTOR.
GELSİNLER BAKALIM. ONLAR İÇİN KÜÇÜK BİR BOMBA HAZIRLADIM...
BOMBAYI HER AN PATLATABİLİRİM. BİZİMLE BİRLİKTE TÜM APARTMAN DA HAVAYA UÇAR. ONUN İÇİN USLU DURUN!
ŞİMDİLİK KOZLAR SENİN ELİNDE ROVER... AMA BENDEN KURTULAMAZSIN...
GEVEZELİĞİ KES DE ŞU PARA DOLU ÇANTAYI AL!..
ARABAMI SEN KULLANACAKSIN...
İŞTE BEKLEDİĞİN POLİS GELDİ AMA BOŞUNA...
Genel Park

DOĞRUCA ESKİ ORMAN YOLUNA SÜR...
ADALETİN DENGESİNDEN KAÇACAĞINI SANMA...
KENTİN EN İYİ DOKTORUYDUN. NİÇİN BÖYLE KİRLİ İŞLERE KARIŞTIĞINI ANLAYAMIYORUM...
BASİT...PARA İÇİN. KUMAR BORÇLARIM EPEY KABARMIŞTI...
MAAŞIM DA BORÇLARI KARŞILAMIYOR. PARALARI ALIP ÜLKEYİ TERKEDECEĞİM...
SAHTE PLUTONYUM ŞİŞESİ YANIMDA... ONU ALDATABİLİRİM...
BELKİ BİR FIRSATINI BULUP KAÇARIM!
NEDEN SUSTUN ? YOKSA BİR HİLE YAPMAYI MI DÜŞÜNÜYORSUN ?

BOMBA ÇANTAM-
DA UNUTMA...
SEN ÖYLE ZANNET.
ARABAYA BİNERKEN
PLUTONYUM
ŞİŞESİNİ
GİZLİCE
ALDIM...
İŞTE BAK.
DIŞARI ATTIM.
SİLÂHIN
KALMADI...
OLAMAZ! YALAN SÖYLÜ-
YORSUN! PLUTONYUM
ŞİŞESİ
BURADA...
BENİ
ALDATAMAZ-
SIN. ŞİŞE
BURADA...
FANTOM HIZLA ATLAYIP KAPSÜLÜ
DOKTORUN ELİNDEN KAPTI. AYNI
ANDA DA FRENE BASTI...
TAM
SIRASI.
ORMANDA, "FANTOM GEREKTİ-
ĞİNDE GÖZÜNÜ KIRPMADAN
KENDİSİNİ TEHLİKEYE ATAR..."
DERLER...
ROVER
NE YAPA-
CAK BAKA-
LIM...

BOMBA PATLAR-
SA HAPI YUTAR.
DURUM ASLINDA ÇOK TEHLİ-KELİ...
BAKALIM PEŞİME DÜŞECEK Mİ ?
TESLİM OL ROVER! KURTULAMAZSIN ARTIK...
DOKTORUN HİÇ DE ÖYLE BİR NİYETİ YOKTU...
TESLİM OLMAK İSTEMİYOR...

NE YAPIYOR ÖYLE ?..
KAÇACAĞINI SANIYOR AMA BUNA İZİN VERMEYE_ CEĞİM...
LÂSTİKLERİ PATLATIRSAM BİR YERE GİDEMEZ...
PANG
AMA DOKTOR DAHA ATİK DAVRANMIŞTI...
ROOAR
ROOAR
ÜZERİME GELİYOR...
KENDİSİNİ CANLI YAKALAMAK İSTEDİĞİMİ BİLİYOR...

KIZILMASKE YENİ BİR PLÂN UYGULA- MAYA BAŞLADI...
ŞU KAYALARA VARIRSAM ONU ELE GEÇİRİRİM...
O MASKELİYİ ORTADAN KALDIRMALIYIM. MUTLAKA...
DOKTOR KAYALARI ÇOK GEÇ FARKETMİŞTİ
ÇILDIRMIŞ. HIZINI HİÇ KESMEDİ.
DOKTOR FRENE BASMAKTA GEÇ KALMIŞTI. BÜYÜK BİR PATLAMA ÇEVREYİ TİTRETTİ...
BOOM

VAY CANINA! ROVER'İN CANLI KURTULMASINA İMKÂN YOK...
PATLAYICI MADDELERLE UĞRAŞMASI KENDİ HAYATINA MALOLDU...
POLİS ARABASI GELİYOR...
PLUTONYUM KAPSÜLÜNÜ BIRAKIP GİDEYİM...
FANTOM AZ SONRA ROVER'İN APARTMANINDAYDI...
KUSURA BAKMA SEYTAN. ÇOK BEKLETTİM SENİ...

Bu Maceranın Sonu

Ormanda
DÜĞÜN
Yeni macera
DIANA İLE BİRLİKTE TATİLDEN DÖNEN FANTOM SONUNDA ONUNLA EVLENMEYE KARAR VERMİŞTİ...
SEVGİLİM BİR RİCAM VAR... BELKİ BENİ BİRAZ GERİ KAFALI BULACAKSIN AMA...
SÖYLE DIANA!..
BABAM HAYATTA DEĞİL... BENİ ANNEMDEN İSTER MİSİN?
UH... BİR KAPLANLA SİLAHSIZ BOĞUŞMAYI TERCİH EDERDİM...
İŞTE ORADA... LÜTFEN BENİ KIRMA... ÇOK MUTLU OLACAK...
PEKİ...
GELİYOR İŞTE... DIANA!

ANNE... DAVE DAYI... SİZLERİ GÖRDÜĞÜME SEVİNDİM...
DİANA... SENİ ÇOK GÖRECEĞİM GELDİ...
ANNE. KİT'İ HATIRLIYOR MUSUN?
OH... DAHA ÖNCE KARŞILAŞMIŞ MIYDIK?
MERHABA BAYAN PALMER!
LİLY... BU O! FANTOM...
!
GEL ŞEKERİM, YORULMUŞ OLMALISIN...
ÜZÜLME, YOLA GELECEKTİR...
EVET ANNE!
Bayan Lily Palmer
GELECEĞİNİ BİLDİREN BU KARTI YENİ ALDIK...
SENİ BU KADAR ERKEN BEKLEMİYORDUK... BİR ŞEY Mİ OLDU?
ÖYLE SAYILIR. ANNE,
FANTOM SANA BİR ŞEY SORMAK İSTİYOR...

BU EVDE KİBAR BEYLER ŞAPKALARINI ÇIKARTIR.
HAKLISINIZ. BİRAZDAN DÖNERİM.
BÖYLE NASIL?
OH... OTURSAM İYİ OLACAK...
ANNECİĞİM, FANTOM'UN SANA SÖYLEYECEK-LERİ VAR...
HMM... SENİN SOYADIN FALAN YOK MU?
VAR TABİİ. GERÇEK ADIM KİT WALKER' DİR. AMA DAHA ÇOK ÖLÜMSÜZ RUH, YA DA KIZILMASKE DERLER...
"KARANLIK DOĞUNUN KÂBUSU"NU UNUTUYORSUN. BU ADI ÇOK BEĞENİYORUM...
DAVE, LÜTFEN ÇAY KOYAR MISIN? BAYILACAĞIMI HİSSEDİYO-RUM..

DEVAM ET SEVGİLİM! KARŞINDA BİR KAPLAN OLDUĞUNU DÜŞÜN ...
ŞEY... BAYAN PALMER "GULP" BEN... BEN KIZINIZLA... EVLENMEK İSTİYORUM...
?
CEVABIN NEDİR ANNE?
ANNE, KİT SANA BİR ŞEY SORDU...
BEN... ŞEY... AMA...
DIANA, BU ADAMLA BİR MAĞA-RADA OTURUP VAHŞİLERLE. BİRARADA YAŞAMAK SENİ MUTLU EDECEK Mİ?
.. ELBETTE ... ÜSTELİK ONLAR VAHŞİ DEĞİL İYİ İNSAN-LAR

BABAN MEZARINDA TERS DÖNMÜŞTÜR ŞİMDİ. İYİ Kİ BU GÜNLERİ GÖRMEDİ.
İŞTE OLDU. KABUL ETTİ...
ANNENİN GARİP BİR "EVET" DEME YÖNTEMİ VAR...
OH, DAVE! DIANA'NIN HEP. SVEN YA DA Dr. HENRY GİBİ İYİ BİRİYLE EVLENECEĞİNİ DÜŞLEMİŞTİM...
O, HAYALET MİDİR, NEDİR... ONUNLA DEĞİL...
LİLY, DIANA ÇOCUKLUĞUNDAN BERİ BU ADAMI SEVİYOR...
DÜĞÜNÜ NASIL YAPARIZ ? O KIYAFETLE KİLİSEDEN İÇERİYE GİRDİĞİNİ DÜŞÜNEBİLİYOR MUSUN ?
BİLMİYORUM. ONLARA SOR! DÜŞÜNCELERİNİ AÇIKLAMAK İÇİN BİZİ BEKLİYORLAR...
SNIFF SOB... SOB...

BU KIYAFET-LE Mİ EVLEN-MEYİ DÜŞÜ-NÜYORSUN?
SİZE GARİP GELEBİLİR, BAYAN PALMER, AMA ÖYLE OL-MALI...
AMA NASIL OLUR? DÜĞÜNDE HERKESE REZİL OLURUZ...
DÜĞÜN BURADA OL-MAYACAK...
KAFATASI MAĞARASININ ÖNÜNDE ŞEFLER KURULU, PİGMELER VE ÖZEL KONUKLAR HUZURUNDA EVLENMEMİZ GEREKİYOR...
FALK & BARRY 11/8
KAFATASI, PİGMELER... DAVE, BANA SU GETİR...
İŞTE, SONUNDA SÖYLEDİN! DÜŞÜNDÜ-GÜN KADAR KORKUNÇ MUYMUŞ?
HAKLISIN... ŞİMDİ ORMANA DÖ-NÜP GEREKLİ HAZIRLIKLARI TAMAMLAMALIYIM. BİR HAFTA SONRA ANNENİ VE DAYINI ALIP GEL...
FALK & BARRY 11/9

BİR HAFTA MI? BU KADAR ÇABUK HAZIRLANAMAM...
SEVGİLİM, BİR HAFTA BİLE UZUN BİR SÜRE...
GİTTİ Mİ? NE HIZLI...
HER ZAMAN ÖYLEDİR...
DAHA SONRA...
Gazete
B.M. TARAFINDAN HAZIRLANAN TARAKİMO'DAKİ İŞKENCE RAPORU..
SVEN, DİANA... BUNDAN ÖNCEKİ GÖREVİNİZ OLDUKÇA TEHLİKELİYDİ...
BUNA RAĞMEN BAŞARDINIZ...
TEŞEKKÜRLER.
YENİ GÖREVİNİZ ÇOK KOLAY... PARİS'TE BİR BULUŞMA..
ÜZGÜNÜM, DR. HENRY... BU GÖREVE GİDEMEYECEĞİM...
EVLENİYORUM!
HARİKA! ONU TANIYOR MUYUZ?
MÜTHİŞ BİR ADAM. HAYATTA OLUŞUMUZU ONA BORÇLUYUZ...

ÖTE YANDA ooo
AMMA TELAŞLI BİRİ... KİM BU ADAM ?
ADI WALKER'MİŞ. RÜZGAR DESELER DAHA DOĞRU...
DAHA HIZLI KAHRAMAN!..
DIANA BİRKAÇ GÜN SONRA BURADA OLACAK. EVLENİYORUZ!..
YİHHU...
HARİKA!..
BÜTÜN ORMAN BUNU KUTLAYACAK..
S.MAĞAZA
Gelinlik
TAXI
BÖYLE ACELE İLE NASIL EVLENİRSİN DIANA.?
ACELE Mİ ? ANNE SEKİZ YAŞIMDAN BERİ BU GÜNÜ BEKLİYORUM.
UMARIM BİR HATA YAPMIYORSUNDUR. SAKIN ZAYIF BİR KADIN OLMA... DİZGİNLERİ ELE ALMALISIN...
TAMAM ANNE!..

NEREYE GİDİYORUZ ?
BENGALİ'YE ORAYI SEVECEKSİN..
ÇOK SİNİRLİYİM...
SAÇMALAMA LILY! EVLENEN DIANA! SEN DEĞİL!..
BENGALİ BAŞKANI LUAGA BİR DAVETİYE ALMIŞTI...
Bayan Diana Palmer ve Fantom'un evlenme törenine onur vermenizi rica ederiz..
Konuklar 12 Ocak'da Bengali ormanlarındaki Fantom kayalıklarında toplanacak...
GENÇ BİR AĞAÇ GÖVDESİNDEN KESİLMİŞ DİLİM VE ÜZERİNE YAZILMIŞ DAVETİYE... HARİKA!..
İVORY-LANA'NIN BAŞKANI GORANDA DA...
NE KADAR GÜZEL...
BÜYÜK SÜRPRİZ...
SONUNDA BAŞARDI DEMEK!..

POSTA MAYMUNU DAVETİ-
YELERİ BATAKLIKTAN
GEÇİRDİ...
...SONRA HIZLI KOŞAN POSTACI-
LAR DÖRT BİR YANA DAĞILDI-
LAR.
...VE DAVETİYELERİ LLONGO ŞEFİ LLİONTO, WAMBESİ ŞEFİ WAMBATTA
OONGAAN PRENSİ OBIJU VE MORİ ŞEFİ MUGATTA'YA ULAŞTIRDILAR...
HABER, BENGALİ HASTANESİ-
NİN BAŞHEKİMİ DR.
AXEL'DEN...
ÇOK İYİ BİR HABER!
ONUN DOĞUMUNU
BEN YAPMIŞTIM...

...ORMAN KARAKOLUNA...
?
ΔL. WOROBU.
...SİSLİ DAĞLARIN PRENSLİĞİNE KADAR İLETİLDİ...
FANTOM EVLENİYOR!
FANTOM EVLENİYOR. BİR HAFTA ŞENLİK DÜZENLENSİN!..
FANTOM EVLENİYOR. ÖLÜMSÜZ RUH EVLENİYOR.
ANNE! DİŞİ FANTOM'LA MI EVLENİYOR YOKSA DİŞİ HA-YALETLE Mİ?

BİRAZDAN ORADA OLACAĞIZ ANNE!
BU DÜĞÜNE RAĞMEN BURALARA GELMEMELİYDİM...
LİLY... YORGUNSUN SEN...
BAYAN DİANA PALMER, EKSELANS SİZE İYİ DİLEKLERİNİ İLETMEMİ EMRETTİ—KENDİSİ SARAYINDA SİZİ BEKLİYOR...
?
EKSELANS DEDİĞİ BENGALİ NİN CUMHURBAŞKANI, ANNE...
CUMHURBAŞKANI MI
BAKIYORUM HOŞUNA GİTMEYE BAŞLADI LİLY..
YAŞANAN HER SANİYE BAYAN LİLY PALMER İÇİN SÜRPRİZLERLE DOLUYDU.
BAŞKAN LUAGA, SİZİ ANNEM VE DAYIMLA TANIŞTIRAYIM..
HOŞGELDİNİZ. KIZINIZ VE DAMADINIZ YAKIN DOSTLARIMDIR.
ŞEY... TEŞEKKÜRLER.
FALK & BARRY

ALBAY WOROBU VE DOKTOR AYEL DE BİZİMLE BİRLİKTE UÇACAKLAR...
?
WOROBU ÇOK ŞAŞKIN. BİLİNMEYEN KOMUTANIN KİM OLDUĞUNU HÂLÂ BİLMİYOR...
...VE ONA SÖYLEMEYECEĞİZ...
BENGALI HAVAALA
BU DÜĞÜNE KATILDIĞINIZA ÇOK SEVİNDİM...
KAÇIRMAYI GÖZE ALAMAZDIM LAMANDA...
İKİNİZİN DE GELECEĞİNİZE ÇOK SEVİNDİM. ANNE, BU BEY İVORY-LANA'NIN BAŞKANI GORANDA...
!
HERKES HAZIRLANSIN! HEDEFİMİZ ORMANIN DERİNLİKLERİ...
DİANA, DÜĞÜNÜNE İKİ CUMHURBAŞKANI KATILIYOR HA? BİR KRALLA MI EVLENİYORSUN?
BİR HAYALETLE... ÖLÜMSÜZ RUHLA...

KONUKLAR YOLA ÇIKMIŞTI BİLE! SİSLİ DAĞLARIN PRENSLERİ DAĞLARDAN İNERKEN...
... BÜYÜK ŞEFLER DE ORMANIN DERİNLİKLERİNE DOĞRU İLERLİYORDU...
BU DA NE?
FANTOM KAYALIKLARI...
BURADA BULUŞACAĞIZ...
AMA BU ONA BENZİYOR...
KONUKLAR FANTOM KAYALIKLARINDA BULUŞTULAR. İKİ BAŞKAN, ORMANIN BÜYÜK ŞEFLERİ, PRENSLER, GELİN VE DİĞER KONUKLAR...

ŞİMDİ NE OLA-CAK DİANA ?
İŞTE REHBER-LERİMİZ GELİYOR, BAŞKAN LUAGA...
PİGMELER AĞIR AĞIR KONUKLARA YAKLAŞTILAR...
!!!
... VE ONLARI DA ALARAK ORMA-NIN DERİNLİKLERİNE DALDILAR...
BİZİM BURADA BEKLEMEMİZ GEREKİYORMUŞ. GELİN VE ANNESİ YOLA DEVAM EDECEK...
ÇAĞLAYANIN GİZLİ AĞZINDAN GEÇTİLER...
ZEHİRLİ OKLAR HA ?!
O ESKİ BİR DOSTTUR ANNE. ISLANDIĞIN İÇİN ÜZGÜNÜM, AMA BAŞKA GİRİŞİ YOK...

BAYAN TAGAMA!
?
HOŞGELDİNİZ BAYAN DİANA VE BAYAN PALMER. BENİ İZLEYİN LÜTFEN!
GELİN TÖRENE KADAR DAMADI GÖRMEMELİ...
BURASI KAFATASI MAĞARASI ANNE. ŞUNLAR ATALARININ MEZARLARI. BU TARAFTA KÜÇÜK HAZİNE ODASI. OH GÖRÜLECEK O KADAR ÇOK ŞEY VAR Kİ...
RÜYA GİBİ...
KONUKLAR DIŞARDA BEKLİYORDU..
ŞİMDİ GRUPLAR HALİNDE GİREBİLECEĞİMİZİ SÖYLÜYOR..
FALK e BARRY 11/26

GELİN, BAŞKAN GORANDA. ÖNCE BİZ GİRELİM...
ÖNCE SİZ BUYRUN, BAŞKAN LUAGA...
TEŞEKKÜRLER.
RİCA EDERİM.
BENGALİ BAŞKANI LUAGA, SİZ BU TARAFTA DURUN LÜTFEN...
BAŞKAN GORANDA, SİZ DE ŞU YANA GEÇİN LÜTFEN...
MEMNUNİYETLE..
TEŞEKKÜRLER...
BÜYÜK ŞEFLER... WAMBATTA, MUGATTA, OBİJU... SİZ DE BU TARAFTAN..
KİMİ DAVET ETTİĞİMİ BİR GÖRSELER...
?
FALK BARRY 11/28

KONUKLAR YERLERİNİ ALIYORLARDI...
SİSLİ DAĞLARIN SOYLU PRENSLERİ TİRANA, CORAN, MOLANDA...
FALK & BARRY 11/29
DÜNYANIN EN GÜÇLÜ ADAMI PRENS ABDULLAH VE ÜNLÜ SİHİRBAZ MANDRAKE...
...VE MAĞARA CANAVARI HZZ...
HZZZ, KORKMA DOSTUM!
HZZ...
O KİMDEN KORKABİLİR Kİ ?
ORMAN POLİSİ ŞEFİ ALBAY WOROBU.. BENGALİ HASTANESİ BAŞHEKİMİ DOKTOR AXEL.
BEN İKİ BAŞKANI KORUMAK İÇİN GELDİM. BUNLAR NE DEMEK OLUYOR ?
HZZZ..
KORKMAYIN! YALNIZCA MANTAR YER O...
OH..!

FALK & BARRY 11/30
DEĞERLİ KONUKLAR, LÜTFEN OTURUN VE SESSİZCE BEKLEYİN. TÖREN BAŞLIYOR..
GELİNİN ANNESİ LÜTFEN BENİMLE GELSİN...
OH.. BAŞLIYORLAR DİANA...
AĞLAMA ANNE! BU BENİM EN MUTLU GÜNÜM...
BAYAN TAGAMA, BENİM NEDİMEM OLACAĞINIZ İÇİN MUTLUYUM..
BUNDAN ONUR DUYUYORUM.
GELİNİ BEN VERECEĞİM... HAZIR MISIN DİANA?..
EVET DAVE DAYI..!..

Devamı Gelecek Sayıda

	1	2	3	4	5	6	7	8	9	10
1	H	A	S	A	T					
2	A	D	İ	L	■					
3	Y	A	L	A	K					
4	A	N	A	■	R	A		V	A	N
5	T	A	H	R	A	N	■	E	D	A
6						A		K	A	R
7						N	A	İ	L	■
8						E		L	E	

SOLDAN SAĞA: 1-Ürün Toplama. 2-Adaletli davranan. 3-Hayvanların su içtiği tekne. 4-Valide; Atın bir yürüyüş şekli. 5-İran'ın başkenti. Hanım Adı. 6-Rütbesiz asker. 7-Erkek adı. 8-Dönümün dörtte biri.
YUKARIDAN AŞAĞIYA: 1-Yaşam. 2-Bir ilimiz. 3-Savunma veya saldırma için kullanılan somut ve soyut her şey. 4-Karışık renkli. 5-Tersi su yolu. 6-Görenek. 7-Fikir, dava. 8-Başkası adına iş gören veya söz söyleyen kimse. 9-Kas. 10-Sonbahar meyvelerinden.

Birbirinin aynı gibi duran bu iki resim arasında tam yirmi fark var. Neler acaba?

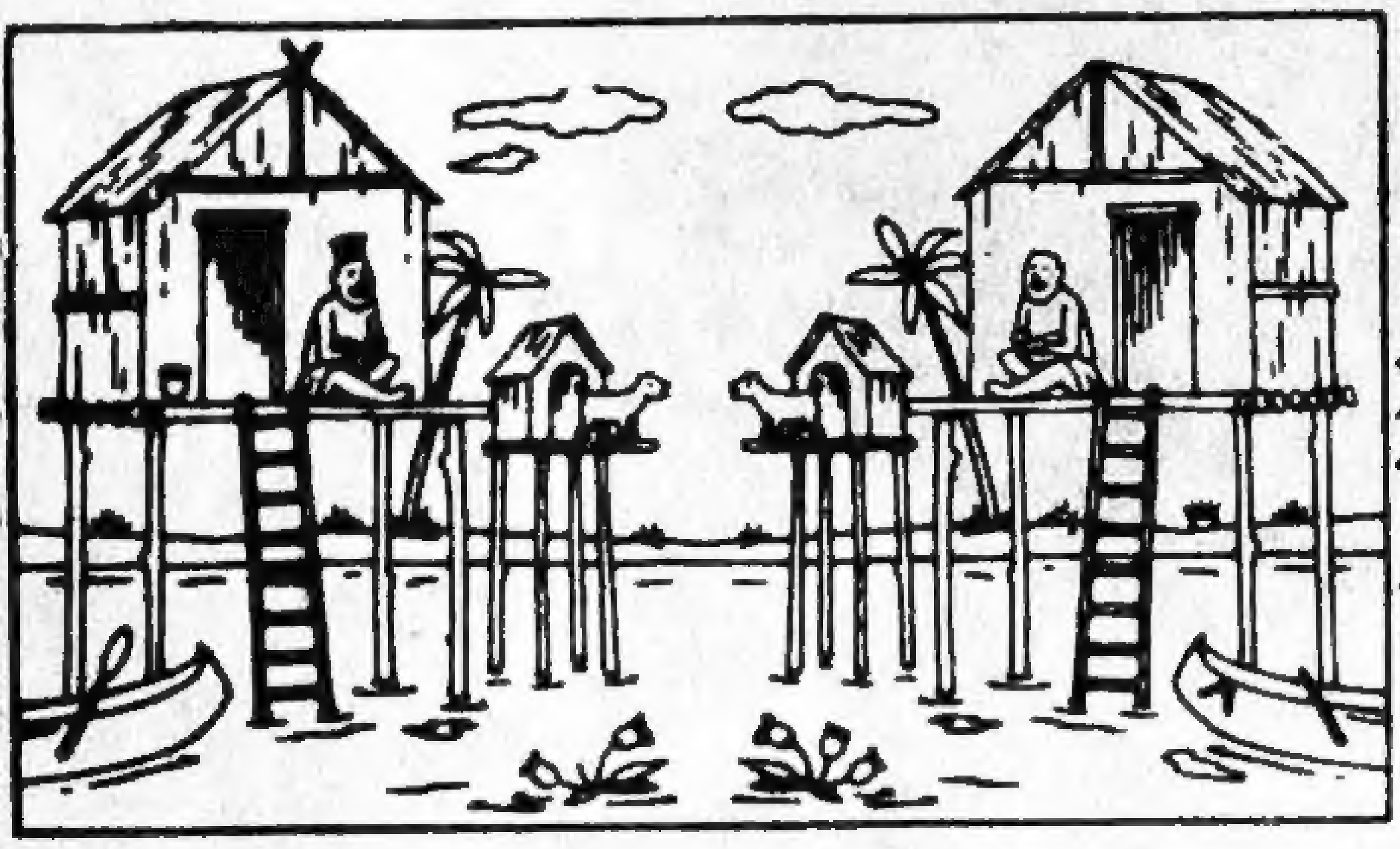

Simetrik iki resim arasındaki yer değiştiren beş şeyi bulabilir misiniz?

Geçen haftaki bilmecenin çözümü

	1	2	3	4	5	6
1		P	A	R	İ	S
2	V	İ	Y	A	N	A
3	K	A	H	İ	R	E
4		A	T	İ	N	A
5	Z	Ü	R	İ	H	
6			R	O	M	A

MÜJDE!
HEiDi'nin İkinci Albümü Çıktı...
HEiDi
ALBÜM 2
HEiDi
Albümleri Bütün Kitapçılarda...

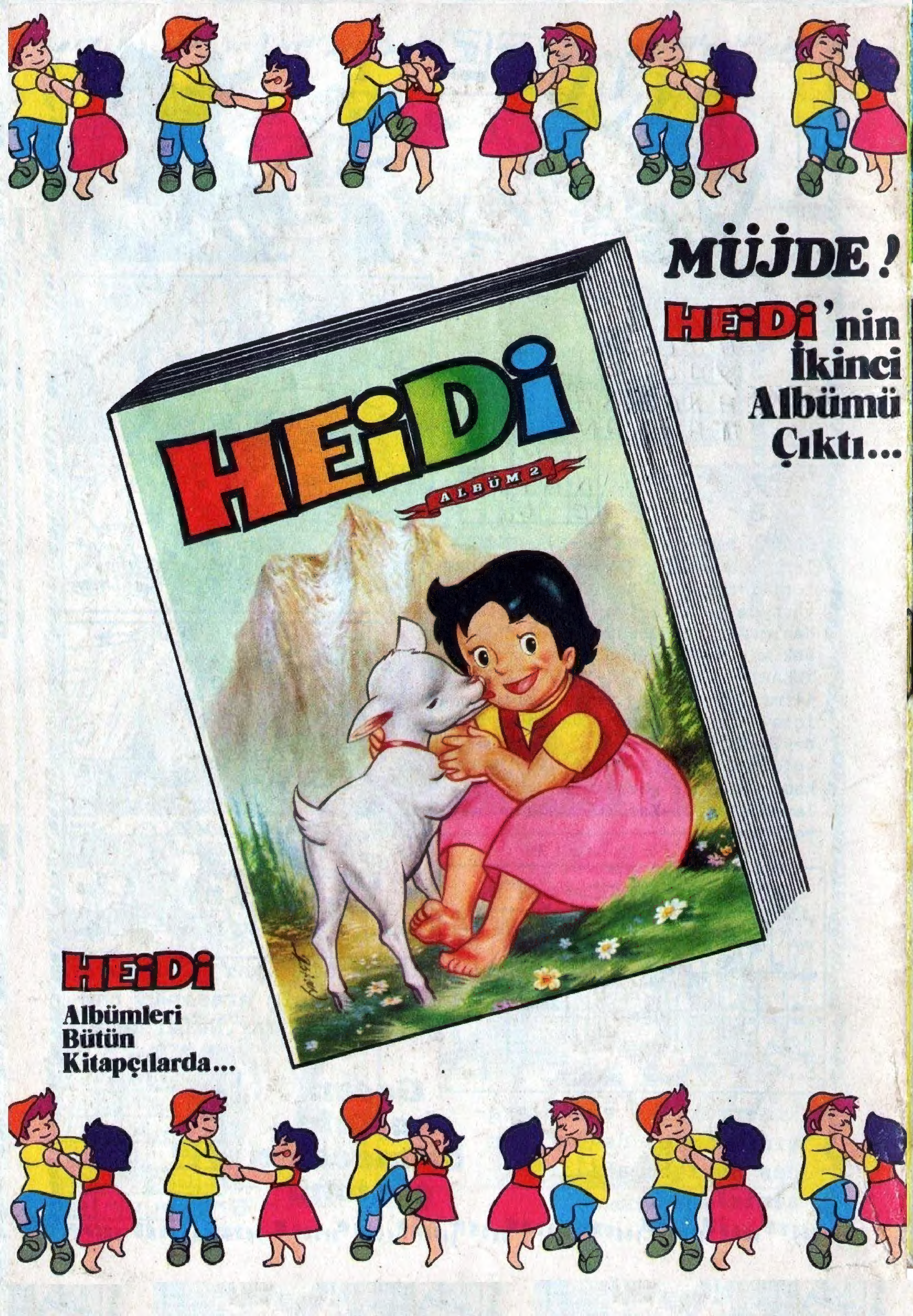
MÜJDE !
HEiDi 'nin İkinci Albümü Çıktı...
HEiDi
ALBÜM 2
HEiDi
Albümleri
Bütün
Kitapçılarda...

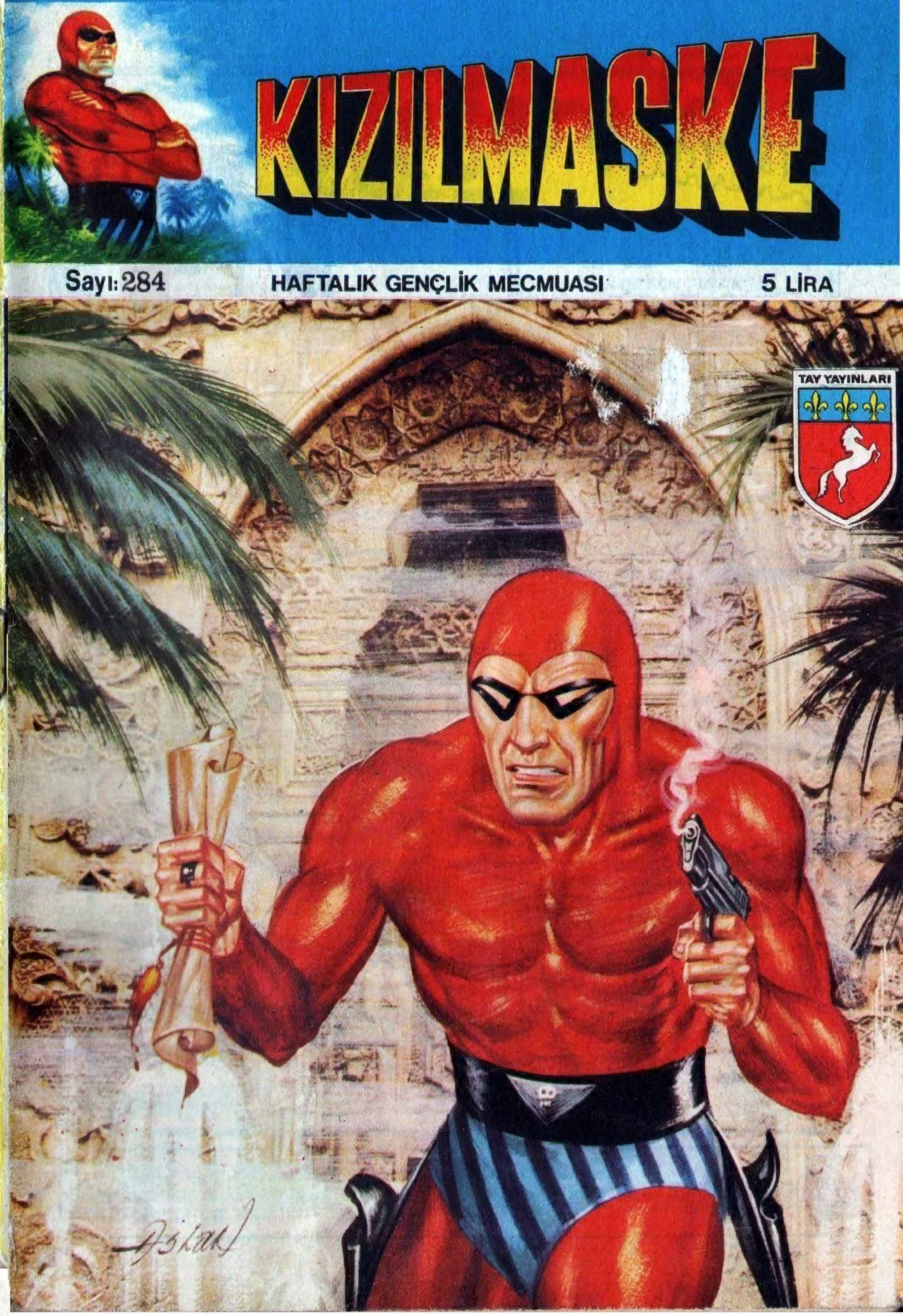
KIZILMASKE
Sayı: 284
HAFTALIK GENÇLİK MECMUASI
5 LİRA
TAY YAYINLARI